

# お花見

今年は去年よりも規模を拡大して富士通長野工場の公園や、須坂の臥竜公園にお花見に出かけました♪

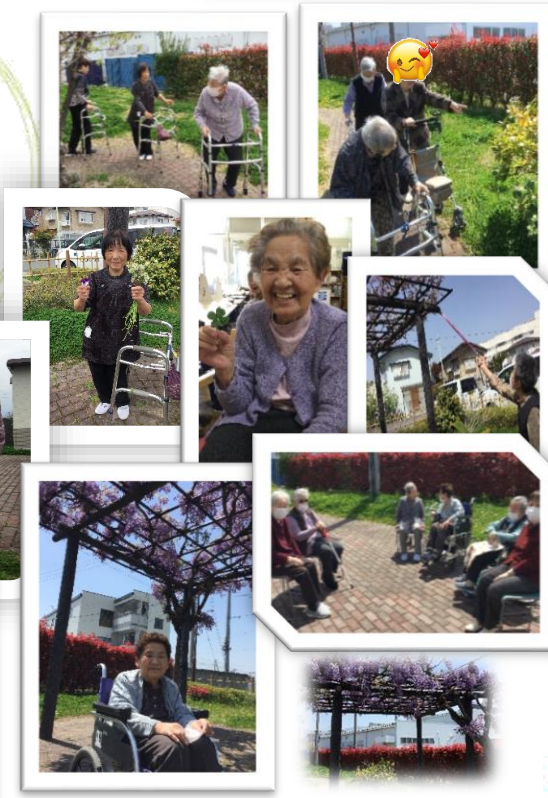

お庭に出て、歩行訓練をしたい  
四つ葉を探したい  
ふじ棚の下で日向ぼっこしたい  
毎日午前中は中庭で春を満喫



## 職員の紹介

あいだげんき  
理学療法士 **相田 元気**

4月21日より入職しました。  
現在の体重90.5kg 目標:85kg  
(人生最大は123kg...当時23歳)  
7月後半まで減量頑張ってます  
皆さんと一緒に運動していきます!

**元気**いっぱい頑張ります!



# 第2メッセージ

招福便～5月号～

## クラブ活動

### お花クラブ



### 折り紙クラブ



### 農業クラブ



ボランティア再開しました♪  
コロナ渦で来ていただけて良かったボランティアさんに3年ぶりに来て頂きました!



## WELCOME

吉田介護 有賀CM  
見学に来てくださいました。



社長来訪!!

